

Horacio Lovo – Honduras
Carla Recinos - El Salvador

EJERCICIO FINAL

Listado de indicadores Empleo

Proporción de mujeres en empleos remunerados del sector no agrícola [inc. trab. de servicio doméstico] (%)

Proporción de mujeres en empleos asalariados en el sector no agrícola [exc. trab. de servicio doméstico] (%)

Proporción de niños menores de 15 años que trabajan [% de personas de 12 a 14 años] (%)

Proporción de jóvenes de 15-24 años que no estudian ni trabajan (%)

Tasa de desempleo de personas entre 15 y 24 años de edad (%)

1. Elija un país y haga un diagnóstico de la situación prevaleciente en el tema que le fue asignado:

El Salvador, evolución del desempleo en los años 1991, 2000 y 2004

2. Elija solo 2-3 indicadores

INDICADORES SELECCIONADOS PARA EL ANÁLISIS

- Tasa de desempleo de personas entre 15 y 24 años de edad (%)
- Proporción de jóvenes de 15-24 años que no estudian ni trabajan (%)

3. Realice todas las desagregaciones que considere pertinentes

El análisis se realizó desagregando por género y área. No fué posible encontrar datos para el área rural para el indicador tasa de desempleo. El análisis por quintiles solamente pudo ser realizado para el área urbana.

4. Identifique tendencias en la evolución de los indicadores seleccionados

En el indicador Proporción de jóvenes de 15-24 años que no estudian ni trabajan (%), la tendencia pronunciada a la baja con el tiempo. NO se identifican diferencias significativas entre áreas urbanas y rural pero sí entre hombre y mujeres, siendo más pronunciada la tendencia para los hombres que para las mujeres. La diferencia encontrada entre hombres y mujeres está influenciada por el año 2000 en el que la tasa de desempleo de los hombres presenta un aumento muy superior al de las mujeres.

Para el indicador Tasa de desempleo de personas entre 15 y 24 años de edad (%), solamente se tiene información para las áreas urbanas. Aunque la tendencia también es a la baja, no es tan acelerada como en el primer indicador y no se encuentra diferencias significativas en el tiempo. Cuando se vé la tendencia en el tiempo para el quintil I, hay una ligera tendencia a la baja en el tiempo, aunque no es significativo, lo

mismo sucede en el quintil V, que en el tiempo parece permanecer estancada en el tiempo para este grupo de población, lo cual resulta en que la brecha que existe entre ambos quintiles se mantiene en el tiempo.

5. Juzgue la confiabilidad estadística de los indicadores

Por falta de confiabilidad en los datos para el indicador de *Proporción de jóvenes de 15-24 años que no estudian ni trabajan (%)*, no se puede hacer el análisis de tendencia para los quintiles de ingreso. El coeficiente de confiabilidad en el agregado nacional es menor a 10 en los 3 años.

Para el indicador *Tasa de desempleo de personas entre 15 y 24 años de edad (%)*, en los tres años de análisis el coeficiente de variación es menor a 10, lo cual es bastante aceptable, si embargo el cambio en el indicador a través del tiempo, no es estadísticamente significativo y puede concluirse que se mantuvo sin variación entre el 1991 y el 2004.

6. Revise el metadata y haga notas con las observaciones que deben estar incluidas en la interpretación de los datos

No se encontró nada que reportar

7. Que tipo de gráficas o cuadros utilizaría para comunicar sus conclusiones

Proporción de jóvenes de 15-24 años que no estudian ni trabajan (%)

| Proporción de jóvenes de 15-24 años que no estudian ni trabajan (%) | | | | | | | | | |
|---|--------------------|-----|-----|--------------------|-----|-----|--------------------|-------|-----|
| Indicador | Total Urbano Rural | | | Total Urbano Rural | | | Total Urbano Rural | | |
| | 1991 | | | 2000 | | | 2004 | | |
| - I.C. Superior (95%) | 3.6 | 3.4 | 4.1 | 3.1 | 3.5 | 2.8 | 1.8 | 1.9 | 1.8 |
| Total | 3.3 | 3.0 | 3.5 | 2.8 | 3.1 | 2.4 | 1.5 | 1.6 | 1.5 |
| - I.C. Inferior (95%) | 2.9 | 2.6 | 3.0 | 2.4 | 2.6 | 1.9 | 1.3 | 1.2 | 1.2 |
| - I.C. Superior (95%) | 4.2 | 4.2 | 4.6 | 5.2 | 6.2 | 4.6 | 2.8 | 2.8 | 3.1 |
| - Male | 3.7 | 3.6 | 3.8 | 4.6 | 5.3 | 3.8 | 2.3 | 2.2 | 2.5 |
| - I.C. Inferior (95%) | 3.2 | 3.0 | 3.0 | 4.0 | 4.4 | 2.9 | 1.9 | 1.6 | 1.9 |
| - I.C. Superior (95%) | 3.3 | 2.9 | 4.0 | 1.2 | 1.3 | 1.2 | 1.0 | 1.4 | 0.7 |
| - Female | 2.9 | 2.5 | 3.3 | 0.9 | 1.0 | 0.9 | 0.8 | 1.0 * | |
| - I.C. Inferior (95%) | 2.5 | 2.0 | 2.6 | 0.7 | 0.7 | 0.5 | 0.5 | 0.5 | 0.2 |

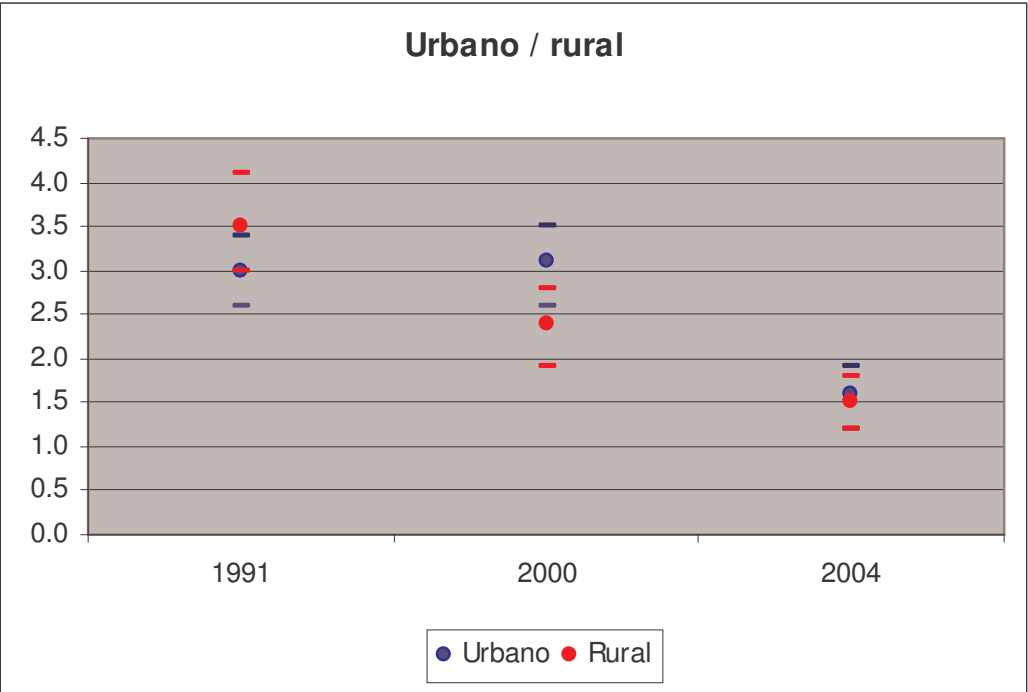
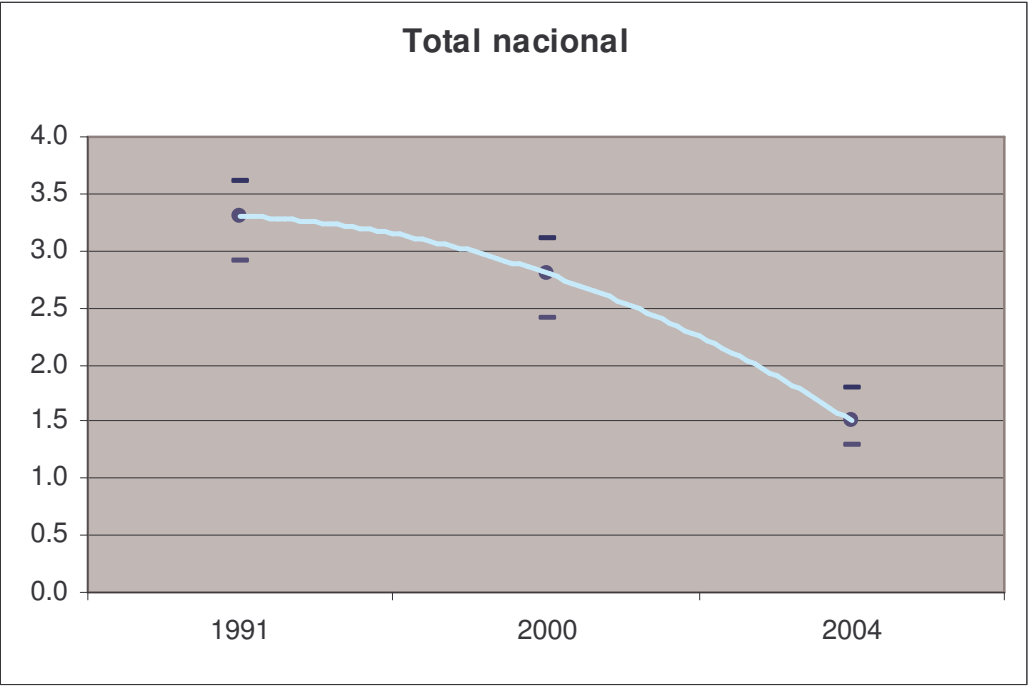

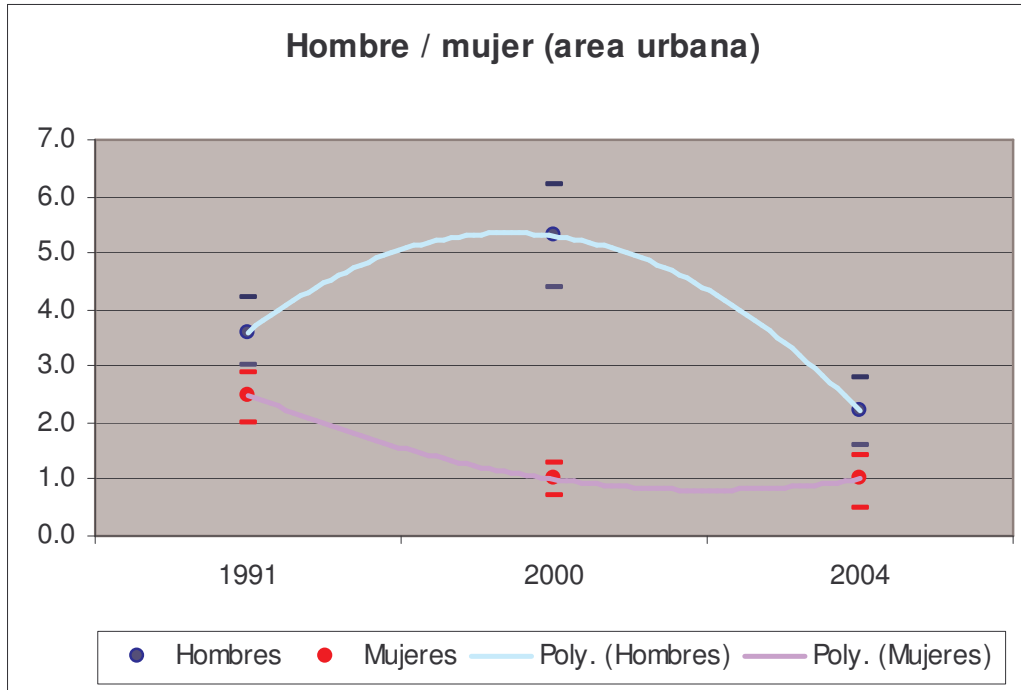

Tasa de desempleo de personas entre 15 y 24 años de edad (%)

45. Tasa de desempleo de personas entre 15 y 24 años de edad (%)

| Indicador | 1991 | | | | | | 2000 | | | | | | 2004 | | | | | |
|-----------------------|-------------|------|------|------|------|------|-------------|------|------|------|------|------|-------------|------|------|------|------|------|
| | Total | I | II | III | IV | V | Total | I | II | III | IV | V | Total | I | II | III | IV | V |
| - I.C. Superior (95%) | 16.2 | 36.1 | 19.4 | 15.9 | 12.3 | 8.9 | 15.9 | 32.2 | 21.0 | 15.0 | 14.4 | 9.6 | 14.4 | 30.3 | 18.1 | 18.2 | 9.5 | 8.3 |
| Total | 14.9 | 32.4 | 16.3 | 13.5 | 10.2 | 7.0 | 14.3 | 27.0 | 17.1 | 12.3 | 11.2 | 6.8 | 12.7 | 24.7 | 14.2 | 14.3 | 7.2 | 5.7 |
| - I.C. Inferior (95%) | 13.5 | 28.7 | 13.3 | 11.2 | 8.1 | 5.0 | 12.7 | 21.8 | 13.2 | 9.5 | 8.0 | 3.9 | 10.9 | 19.0 | 10.4 | 10.4 | 4.9 | 3.2 |
| - I.C. Superior (95%) | 15.6 | 37.1 | 15.6 | 13.9 | 11.8 | 10.4 | 19.4 | 40.9 | 25.2 | 17.9 | 17.2 | 11.0 | 17.2 | 36.2 | 20.8 | 23.6 | 10.0 | 10.5 |
| - Male | 14.0 | 32.5 | 12.5 | 11.1 | 8.9 | 7.7 | 17.3 | 33.7 | 20.3 | 14.3 | 13.0 | 7.5 | 14.9 | 28.8 | 15.6 | 17.7 | 7.2 | * |
| - I.C. Inferior (95%) | 12.3 | 27.9 | 9.4 | 8.2 | 6.0 | 5.0 | 15.1 | 26.6 | 15.5 | 10.6 | 8.8 | 4.1 | 12.7 | 21.4 | 10.5 | 11.8 | 4.4 | 2.4 |
| - I.C. Superior (95%) | 17.9 | 38.3 | 27.2 | 20.6 | 14.8 | 9.3 | 12.1 | 19.6 | 18.2 | 12.8 | 13.9 | 10.7 | 11.9 | 26.3 | 17.2 | 13.8 | 11.1 | 7.9 |
| - Female | 16.0 | 32.2 | 22.1 | 16.7 | 11.9 | 6.3 | 9.9 | 14.9 | 12.3 | 9.4 | * | * | 9.6 | 18.0 | 11.8 | 9.3 | * | * |
| - I.C. Inferior (95%) | 14.1 | 26.1 | 17.0 | 12.8 | 8.9 | 3.3 | 7.7 | 10.2 | 6.3 | 6.0 | 3.8 | 0.5 | 7.2 | 9.6 | 6.5 | 4.8 | 3.3 | 1.7 |

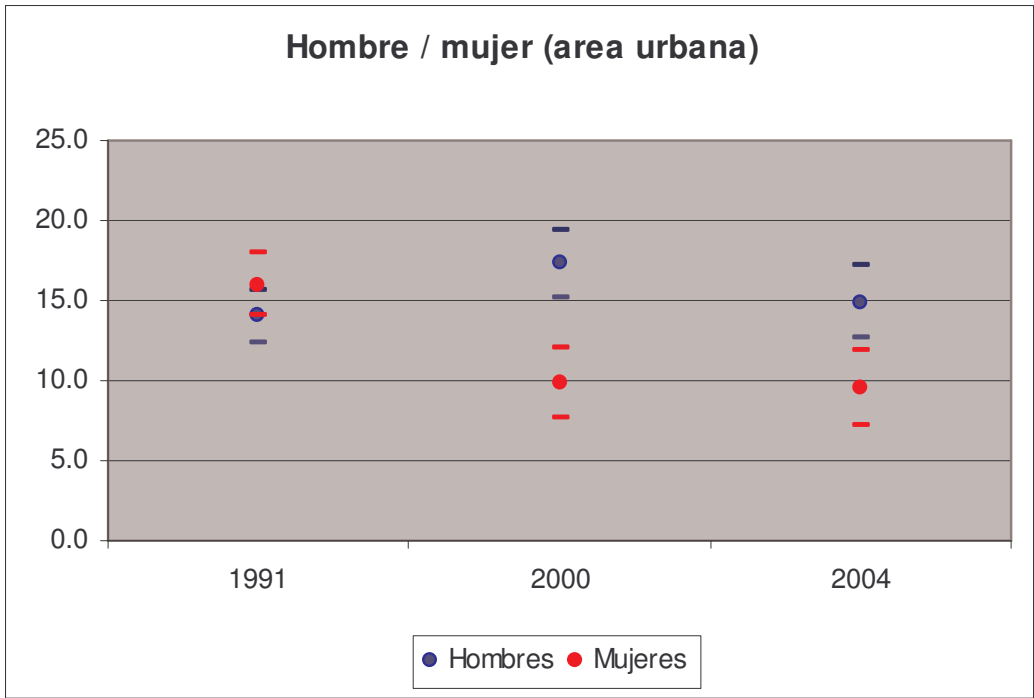
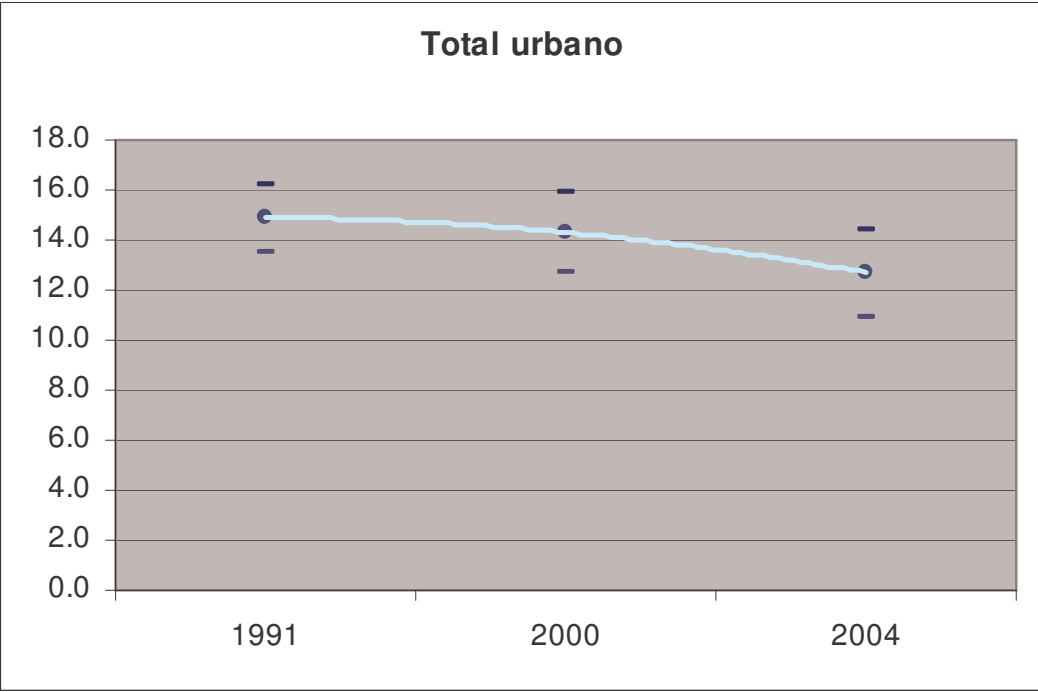

Tasa de desempleo en personas entre 15 y 24 años

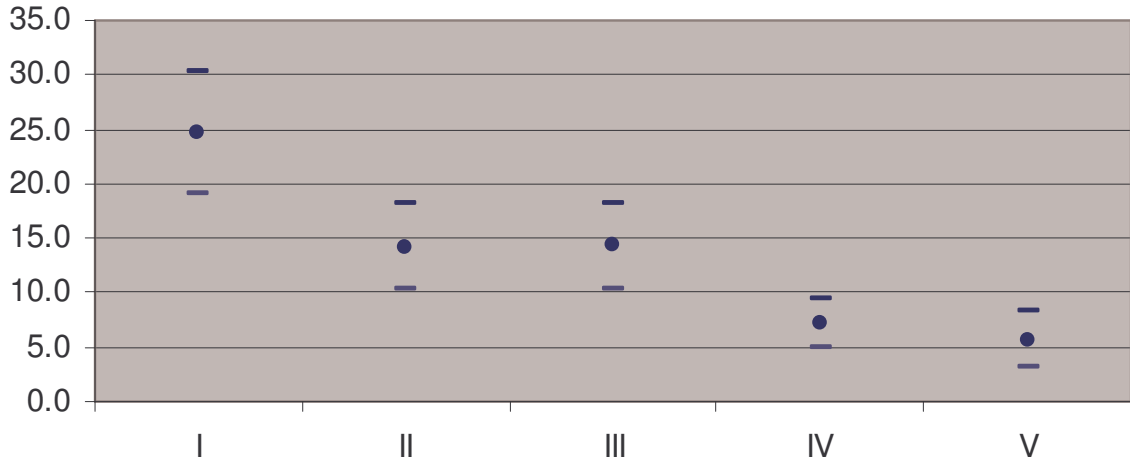

QI / QV (area urbana)

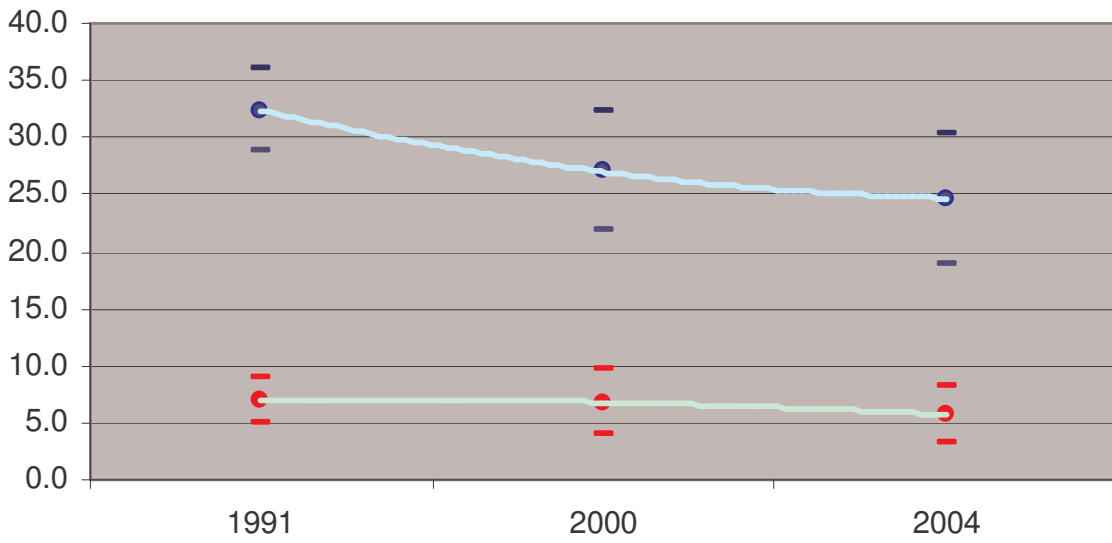

● Quintil 1 ● Quintil V — Poly. (Quintil 1) — Poly. (Quintil V)