

*Ocupación adecuada de  
la vivienda y Proporción  
de la población con  
acceso a servicios de  
saneamiento mejorados*

Guatemala  
2000 y 2004

# 1-Ocupación adecuada de la vivienda

- **Objetivo 7.** Garantizar la sostenibilidad del medio ambiente
- **Meta 11.** Haber mejorado considerablemente, para el año 2020, la vida de por lo menos 100 millones de habitantes de tugurios
- **Definición:**
- Este indicador presenta la proporción de la población que habita en hogares con 2 personas, o menos, por habitación.
- **Metodo de cálculo:**
- *Numerador:* Personas en viviendas con 2 personas, o menos, por habitación(excluyendo cocina, baños y pasillos).
- *Denominador:* Población total.
- *Expresado en porcentaje.*
- La clasificación por género de la población hace referencia a la jefatura del hogar para este indicador.
- **Fuente:**
- BID SDS/POV, estimaciones propias basadas en datos del *Instituto Nacional de Estadística, Encuesta Nacional sobre Condiciones de Vida, 2000 and Encuesta Nacional de Empleo e Ingresos, 2004.*

# 1-Ocupación adecuada de la vivienda

- **Objetivo 7.** Garantizar la sostenibilidad del medio ambiente
- **Meta 11.** Haber mejorado considerablemente, para el año 2020, la vida de por lo menos 100 millones de habitantes de tugurios
- **Definición:**
- Este indicador presenta la proporción de la población que habita en hogares con 2 personas, o menos, por habitación.
- **Metodo de cálculo:**
- *Numerador:* Personas en viviendas con 2 personas, o menos, por habitación(excluyendo cocina, baños y pasillos).
- *Denominador:* Población total.
- *Expresado en porcentaje.*
- La clasificación por género de la población hace referencia a la jefatura del hogar para este indicador.
- **Fuente:**
- BID SDS/POV, estimaciones propias basadas en datos del *Instituto Nacional de Estadística, Encuesta Nacional sobre Condiciones de Vida, 2000 and Encuesta Nacional de Empleo e Ingresos, 2004.*

# 1- Ocupación adecuada de la vivienda, 2000

Indicador	Total					
	Total	Quintil				
		I	II	III	IV	V
<b>Total</b>	<b>28.4</b>	<b>7.9</b>	<b>12.3</b>	<b>18.0</b>	<b>33.3</b>	<b>70.1</b>
- Hombres	26.7	6.5	11.3	17.1	31.4	69.6
- Mujeres	38.2	*	18.9	23.3	42.7	72.5
- No-indígenas	36.1	10.7	13.0	17.8	35.3	72.9
- Indígenas	17.3	6.4	11.8	18.9	29.1	54.9
<b>Urbano</b>	<b>46.9</b>	<b>21.7</b>	<b>23.5</b>	<b>39.6</b>	<b>58.5</b>	<b>90.9</b>
- Hombres	46.7	19.7	23.4	38.2	58.9	91.5
- Mujeres	47.6	28.4	*	46.4	57.0	88.0
- No-indígenas	52.3	25.8	22.1	39.6	59.4	92.4
- Indígenas	31.8	18.0	27.0	41.2	55.0	73.9
<b>Rural</b>	<b>16.7</b>	<b>6.2</b>	<b>6.1</b>	<b>13.8</b>	<b>16.7</b>	<b>40.1</b>
- Hombres	15.1	5.9	5.3	13.4	14.9	37.0
- Mujeres	28.8	*	*	16.7	30.7	56.3
- No-indígenas	21.0	10.0	*	13.6	17.5	44.3
- Indígenas	12.6	4.4	7.1	14.2	15.7	31.5

# 1- Ocupación adecuada de la vivienda, 2000

## Intervalos de confianza

### Total de país

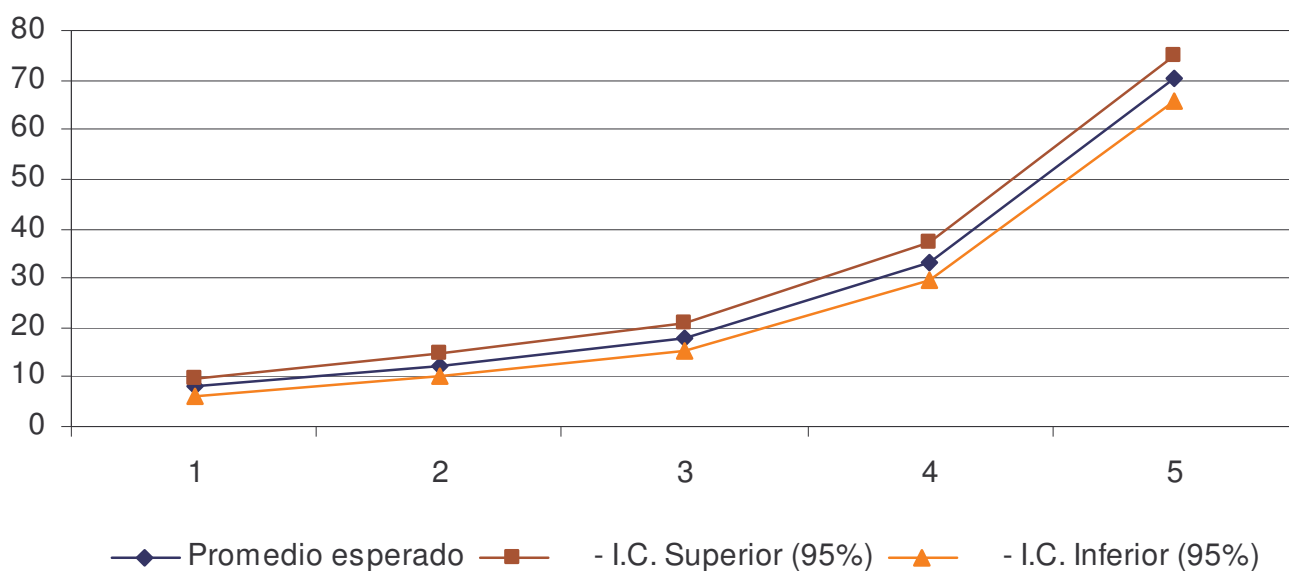

# 1- Ocupación adecuada de la vivienda, 2000

## Intervalos de confianza Urbano

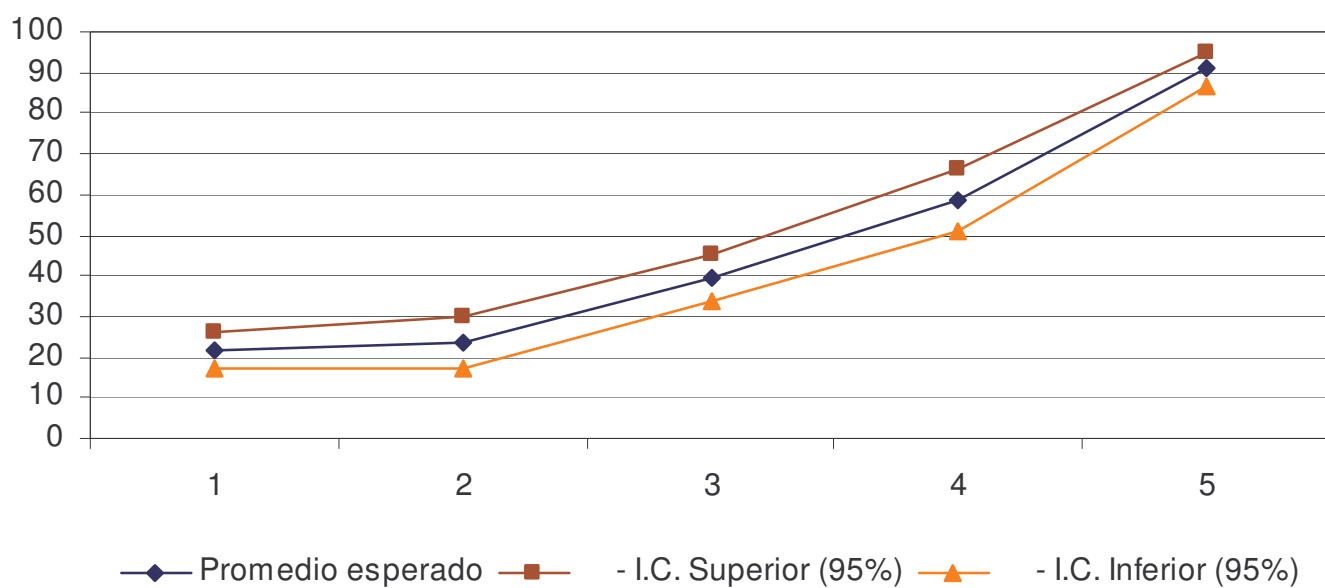

# 1- Ocupación adecuada de la vivienda, 2000

## Intervalos de confianza Rural

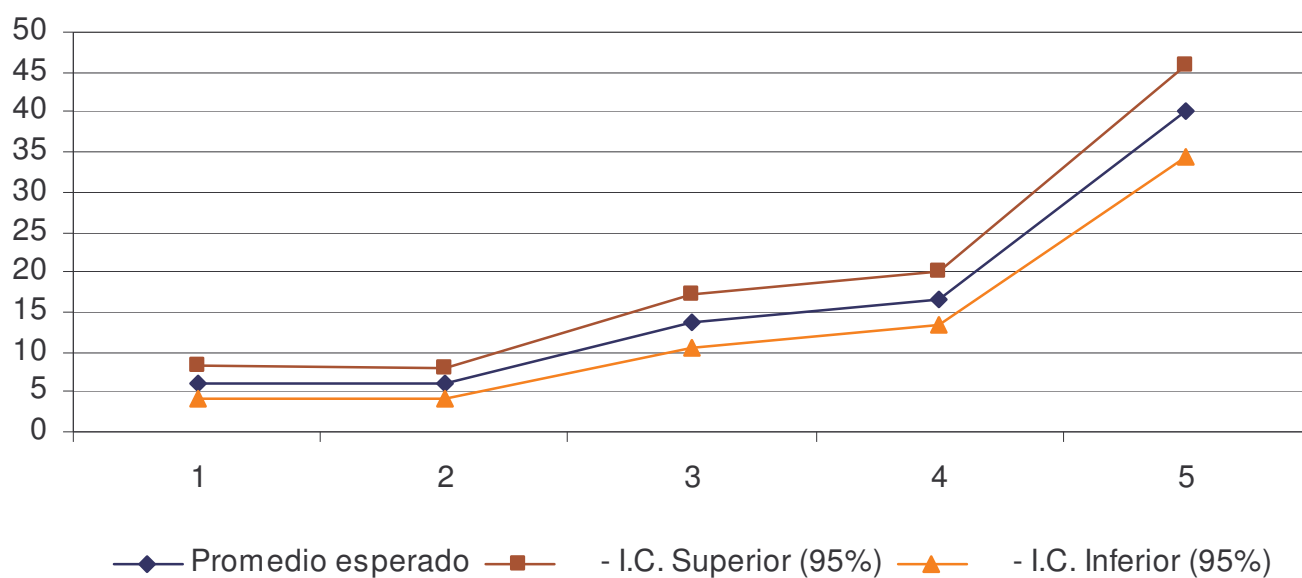

# 1- Ocupación adecuada de la vivienda, 2004

Indicador	Total					
	Total	Quintil				
		I	II	III	IV	V
<b>Total País</b>	<b>37.1</b>	<b>13.7</b>	<b>18.5</b>	<b>26.3</b>	<b>46.6</b>	<b>79.6</b>
- Hombres	34.5	11.9	16.8	25	43.5	77.7
- Mujeres	52	31.8	29.2	33.1	61.9	88.6
- No-indígenas	46.5	19.6	23.3	28.6	49.7	81.6
- Indígenas	22.1	8.5	14.2	23.1	39.4	65.1
<b>Urbano</b>	<b>54.7</b>	<b>27.1</b>	<b>33.6</b>	<b>50.5</b>	<b>71.9</b>	<b>90.2</b>
- Hombres	52.9	26.2	30.3	49.7	70.4	88.6
- Mujeres	62.7	31.1	48	54	79.5	96.6
- No-indígenas	61.4	34	35.4	53	72.1	91.5
- Indígenas	35.9	19.6	29.3	43.4	68.8	76
<b>Rural</b>	<b>22.4</b>	<b>10.8</b>	<b>13.2</b>	<b>15</b>	<b>23.6</b>	<b>47.8</b>
- Hombres	20.2	*	11.7	13.1	23.2	43.4
- Mujeres	38.4	*	*	25	*	73.5
- No-indígenas	28.8	18	15.2	18.8	25.4	52.4
- Indígenas	15.7	*	11.2	12	21.7	38.4



# 1- Ocupación adecuada de la vivienda, 2004

## Intervalos de confianza

### Total de país

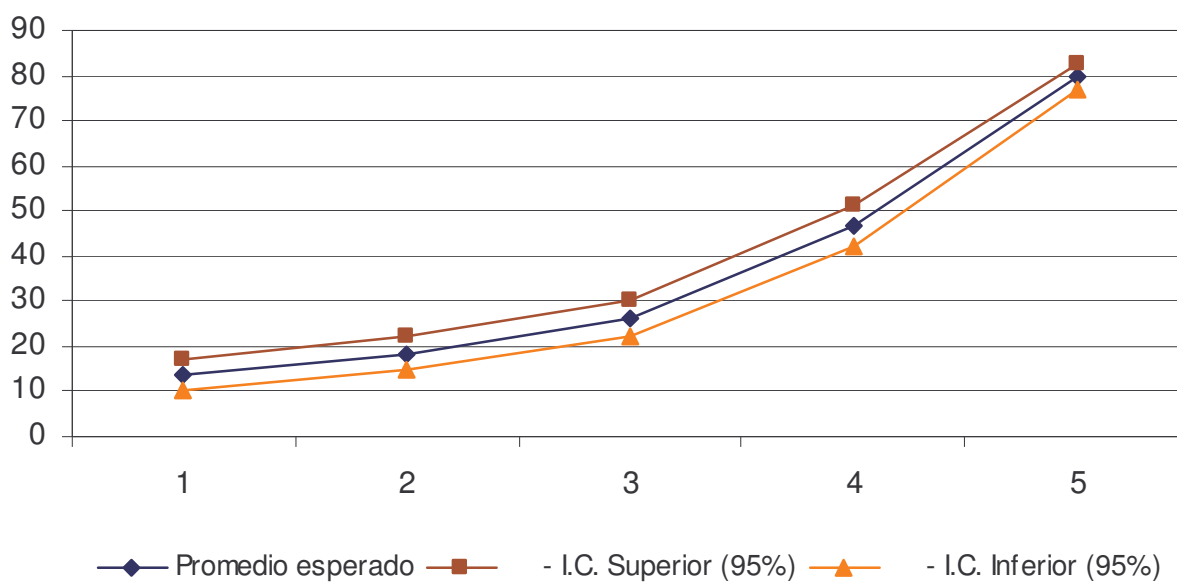

# 1- Ocupación adecuada de la vivienda, 2004

## Intervalos de confianza Urbano

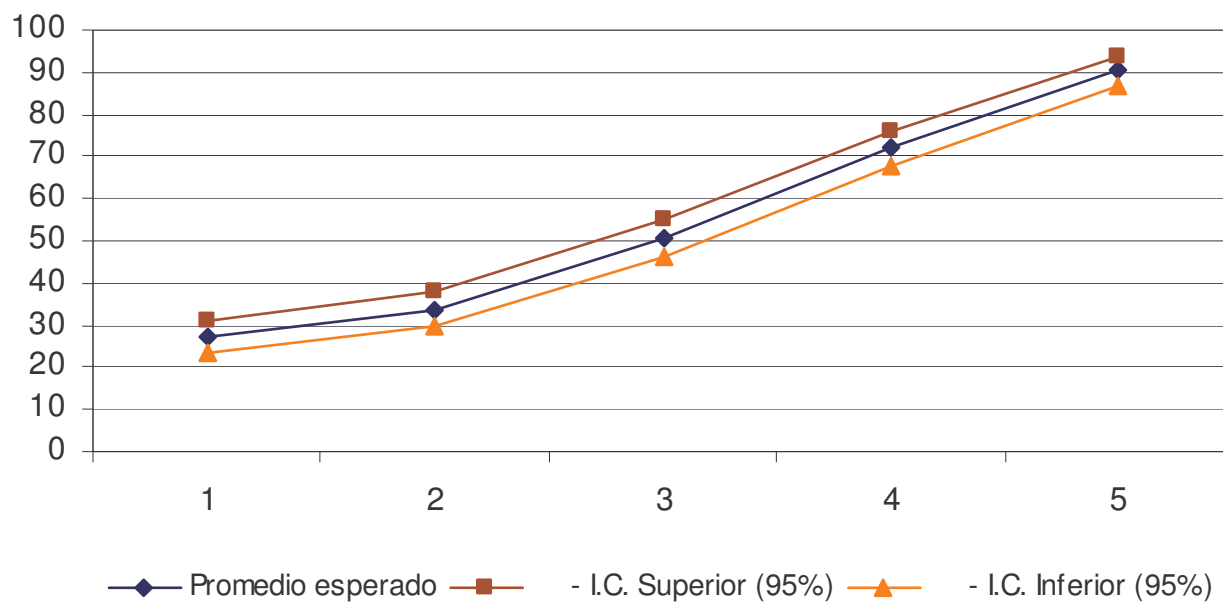

# 1- Ocupación adecuada de la vivienda, 2004

## Intervalos de confianza Rural

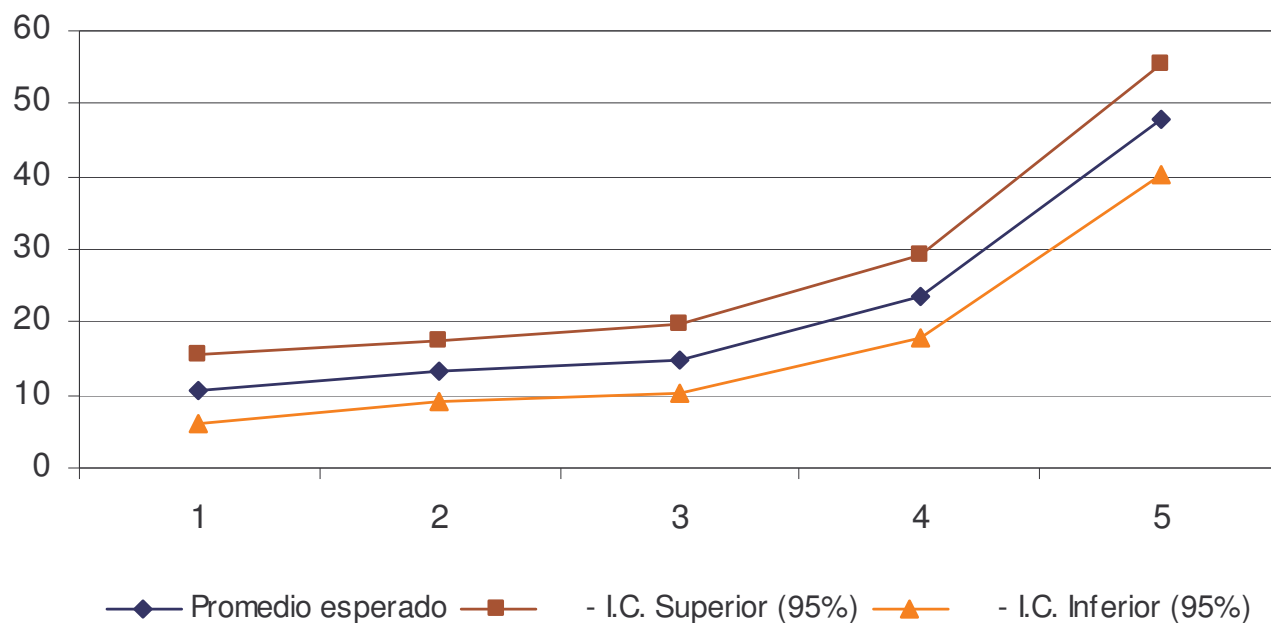

# Estadísticos de significancia para el área rural

Indicador	Rural					
	Total	Quintil				
		I	II	III	IV	V
<b>Área Rural</b>	<b>22.4</b>	10.8	13.2	15	23.6	47.8
- I.C. Superior (95%)	26.5	15.4	17.5	19.6	29.3	55.5
- I.C. Inferior (95%)	18.3	6.2	9	10.3	17.9	40.2
- Error estándar	2.1	2.3	2.2	2.4	2.9	3.9
- Coeficiente de Variación	9.3	21.7	16.3	15.8	12.3	8.2
- Número de observaciones	8909	1561	1650	1648	1768	2160

## 2- Proporción de la población con acceso a servicios de saneamiento mejorados (%)

- **Objetivo 7.** Garantizar la sostenibilidad del medio ambiente
- **Meta 10.** Reducir a la mitad, para el año 2015, el porcentaje de personas que carezcan de acceso sostenible a agua potable
- **Definición:** Proporción de la población con acceso a servicios de saneamiento mejorados es el porcentaje de la población con acceso a facilidades que higiénicamente separan el excremento humano del contacto humano, animales e insectos. Facilidades como conexión con alcantarilla pública, conexión a fosa séptica, letrina de sifón, letrina de pozo simple, letrina de pozo mejorada con ventilación se consideran como adecuadas siempre y cuando no sean públicas, según el reporte del año 200 del Programa Conjunto de Monitoreo de Abastecimiento de Agua y del Saneamiento de la Organización Mundial para la Salud (OMS) y el Fondo de las Naciones Unidas para la Infancia (UNICEF). Los sistemas de evacuación de excretas se consideran adecuados si son correctamente construidos y apropiadamente mantenidos.
- **Método de cálculo:** *Numerador:* Personas en hogares que cuentan con inodoro conectado a red de drenajes o fosa séptica. *Denominador:* Población total. *Expresado en porcentaje.* La clasificación por género de la población hace referencia a la jefatura del hogar para este indicador.
- **Fuente:** BID SDS/POV, estimaciones propias basadas en datos del Instituto Nacional de Estadística, Encuesta Nacional sobre Condiciones de Vida, 2000 and Encuesta Nacional de Empleo e Ingresos, 2004.

# Proportion de la población con acceso a servicios de saneamiento mejorados (%)

Indicador	2000					
	Total	Quintil				
		I	II	III	IV	V
<b>Total País</b>	<b>29.1</b>	<b>7.2</b>	<b>10</b>	<b>22.5</b>	<b>35.6</b>	<b>70.8</b>
- Hombres	27.7	6	8.1	21.5	34.6	71.6
- Mujeres	37.5	*	21.8	28.3	40.5	67.5
- No-indígenas	39.9	10.1	13.6	27.6	40.9	75.2
- Indígenas	13.4	*	6.9	14.3	23.5	47
<b>Urbano</b>	<b>63.2</b>	<b>40.8</b>	<b>50.4</b>	<b>60.2</b>	<b>74</b>	<b>90.9</b>
- Hombres	62.7	35.3	52.2	57.8	74.6	92.1
- Mujeres	65.5	59.5	*	71.8	71.6	84.9
- No-indígenas	69.6	49	54.1	61.6	76.4	92.2
- Indígenas	45.1	33.4	41.7	54.9	62.3	75.5
<b>Rural</b>	<b>7.6</b>	*	*	*	<b>8.8</b>	<b>21.1</b>
- Hombres	7.4	*	*	*	7.5	22.1
- Mujeres	9.6	*	*	*	*	*
- No-indígenas	12.2	*	*	*	12	26.2
- Indígenas	3	*	*	*	*	*

# Proportion de la población con acceso a servicios de saneamiento mejorados (%) 2000

