

# GUATEMALA: Servicios Basicos

AGUA  
SANEAMIENTO  
ELECTRICIDAD

## Ocupación actual de la vivienda

Indicador	Total	Total				
		Qartil				
		I	II	III	IV	V
<b>Total</b>	<b>284</b>	<b>79</b>	<b>123</b>	<b>180</b>	<b>333</b>	<b>701</b>
- Fontes	267	65	113	171	314	696
- Mujeres	332	*	189	233	427	725
- No indígenas	361	107	130	178	353	729
- Indígenas	173	64	118	189	291	549
<b>Urbano</b>	<b>469</b>	<b>217</b>	<b>235</b>	<b>396</b>	<b>585</b>	<b>909</b>
- Fontes	467	197	234	382	589	915
- Mujeres	476	284	*	464	570	880
- No indígenas	523	258	221	396	594	924
- Indígenas	318	180	270	412	550	739
<b>Rural</b>	<b>167</b>	<b>62</b>	<b>61</b>	<b>138</b>	<b>167</b>	<b>401</b>
- Fontes	151	59	53	134	149	370
- Mujeres	288	*	*	167	307	563
- No indígenas	210	100	*	136	175	443
- Indígenas	126	44	71	142	157	315

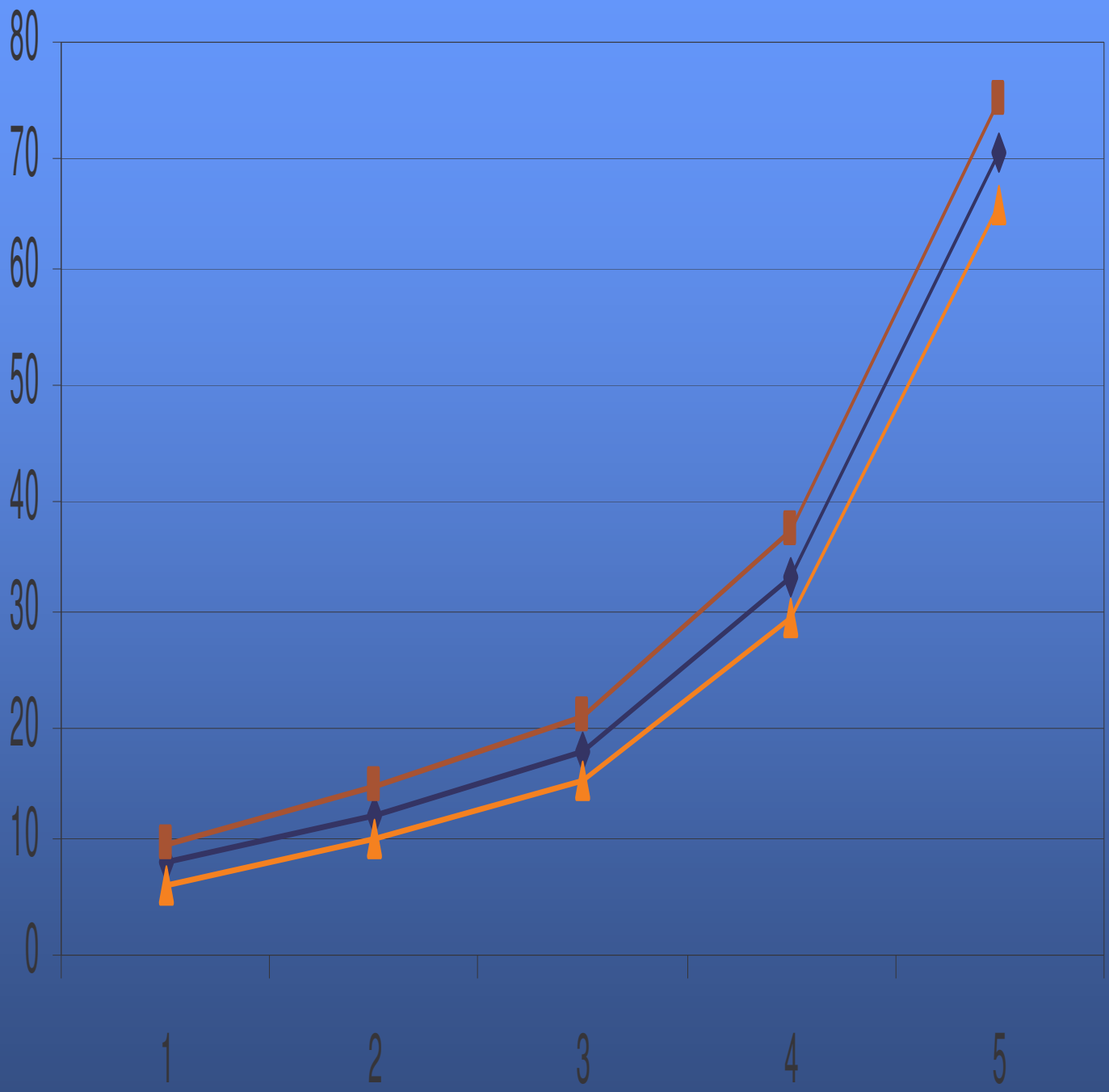

◆ Promedio esperado    ■ - I.C. Superior (95%)    ▲ - I.C. Inferior (95%)

# COBERTURA DE AGUA

- ALTA COBERTURA
- RELAJAMIENTO EN LA DEFINICION DE 'AGUA MEJORADA'
- LAS VARIANZAS AUMENTAN EN EL AREA RURAL

# Proporcion de Poblacion Con Cobertura de Agua

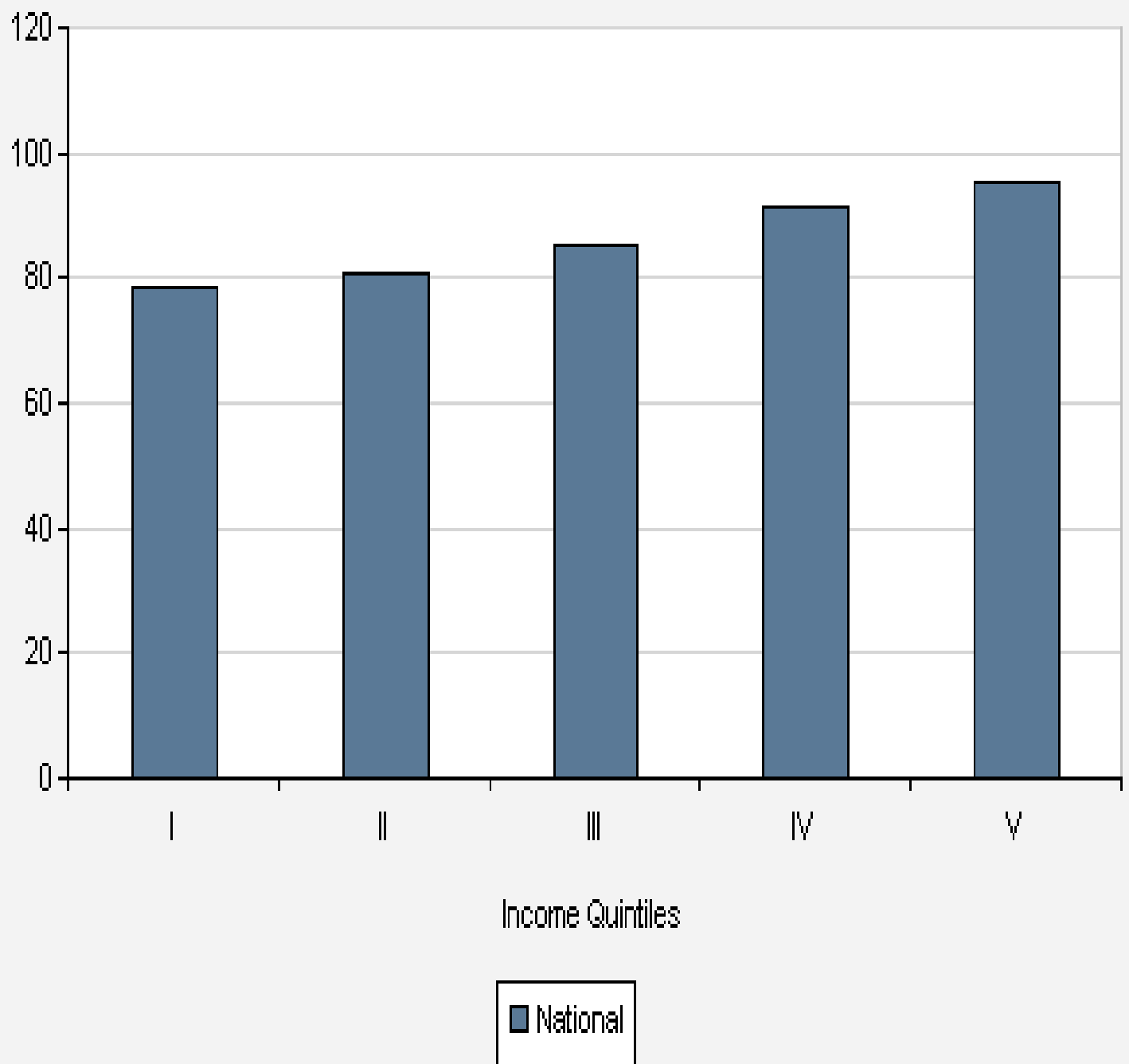

# ACCESO DE AGUA

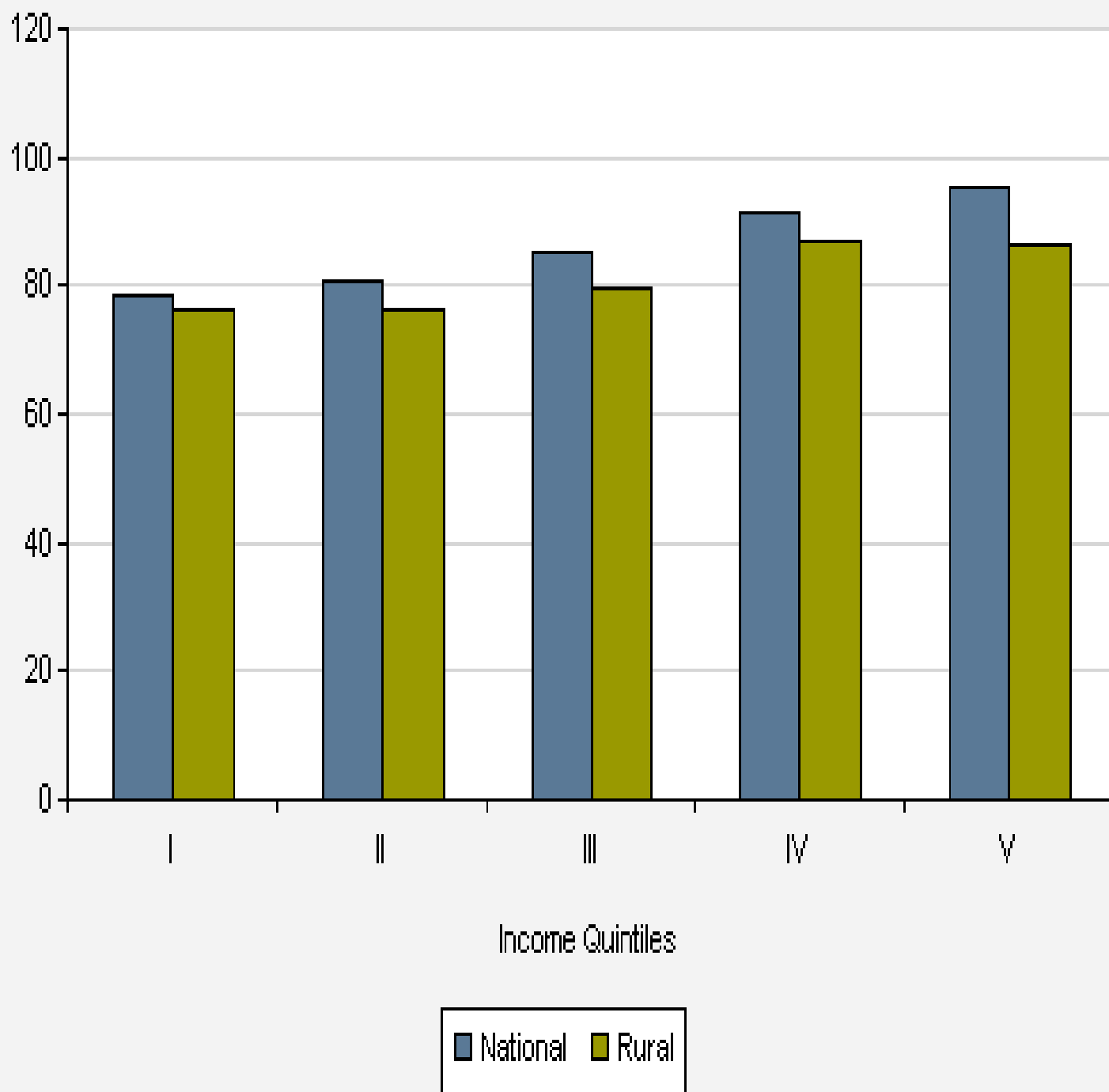

## Información desagregada por área e ingreso para Guatemala (2000)

Indicador	Total					Urbano					Rural							
	Total	Quintil					Total	Quintil					Total	Quintil				
		I	II	III	IV	V		I	II	III	IV	V		I	II	III	IV	V
<b>30. Proporción de la población con acceso sostenible a mejores fuentes de abastecimiento de agua (%)</b>	<b>86.3</b>	78.6	80.7	85.4	91.5	95.3	<b>94.5</b>	91.5	89.0	97.2	95.6	99.4	<b>81.1</b>	76.1	76.0	79.6	87.1	86.5
- I.C. Superior (95%)	88.5	83.4	84.5	90.1	94.1	97.9	98.3	94.9	99.8	99.1	101.5	100.0	84.2	82.7	81.0	84.1	90.8	90.7
- I.C. Inferior (95%)	84.0	73.7	76.9	80.7	88.8	92.7	90.7	88.2	78.3	95.2	89.7	98.7	78.0	69.6	71.1	75.1	83.4	82.2
- Error estándar	1.2	2.5	1.9	2.4	1.4	1.3	1.9	1.7	5.4	1.0	3.0	0.3	1.6	3.3	2.5	2.3	1.9	2.2
- Coeficiente de Variación	1.4	3.2	2.4	2.8	1.5	1.4	2.1	1.9	6.1	1.0	3.2	0.3	1.9	4.4	3.3	2.9	2.2	2.5
- Número de observaciones	37771	7516	7619	7061	7692	7612	16092	3898	2874	3189	3116	2941	21679	4167	4397	4268	4426	4226

# SANEAMIENTO

- ALTA INEQUIDAD EN EL SERVICIO
- CASI INEXISTENCIA DEL SERVICIO EN EL AREA RURAL DECILES I II III.



# SANEAMIENTO 2000

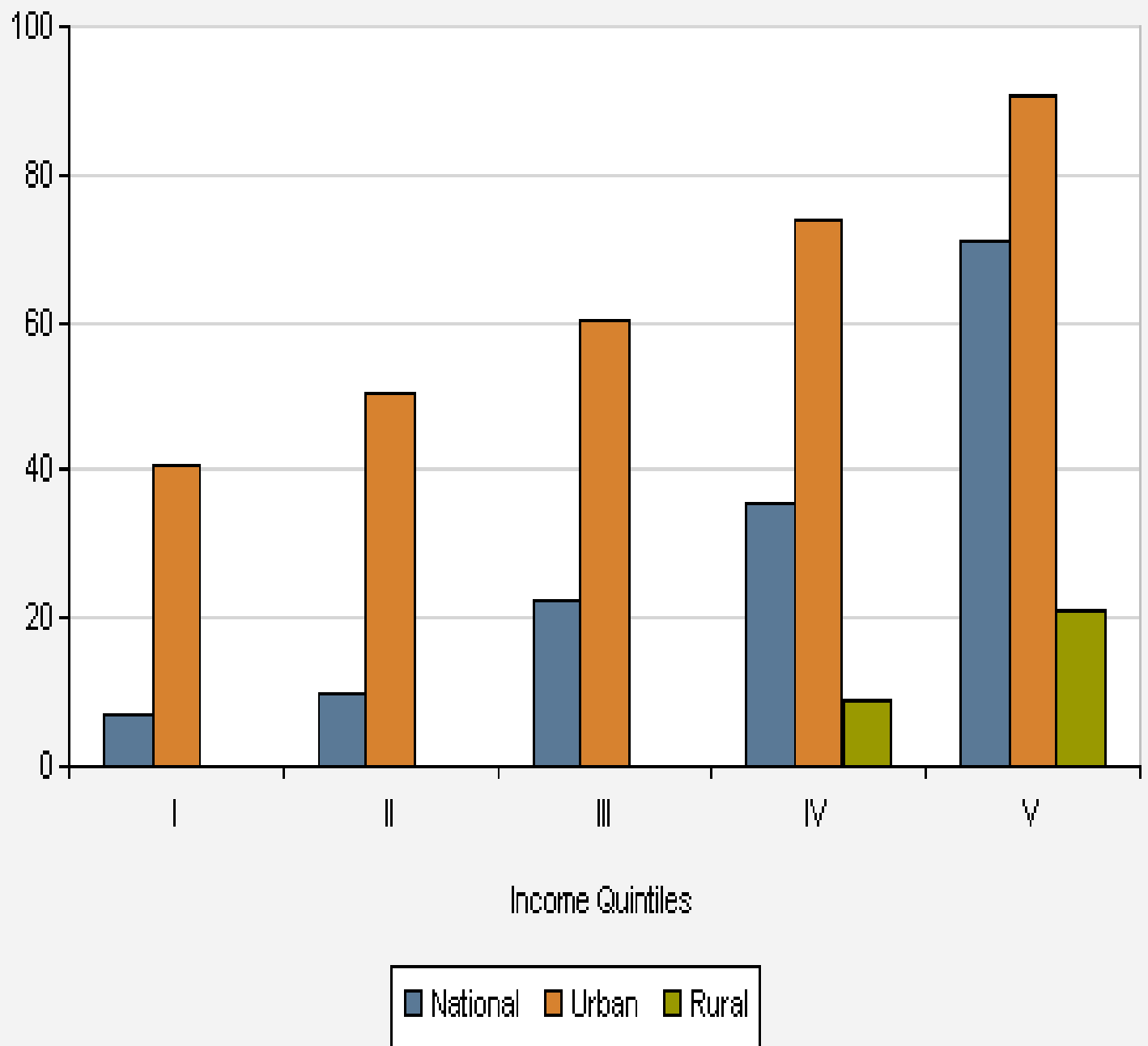

# SANEAMIENTO 2004

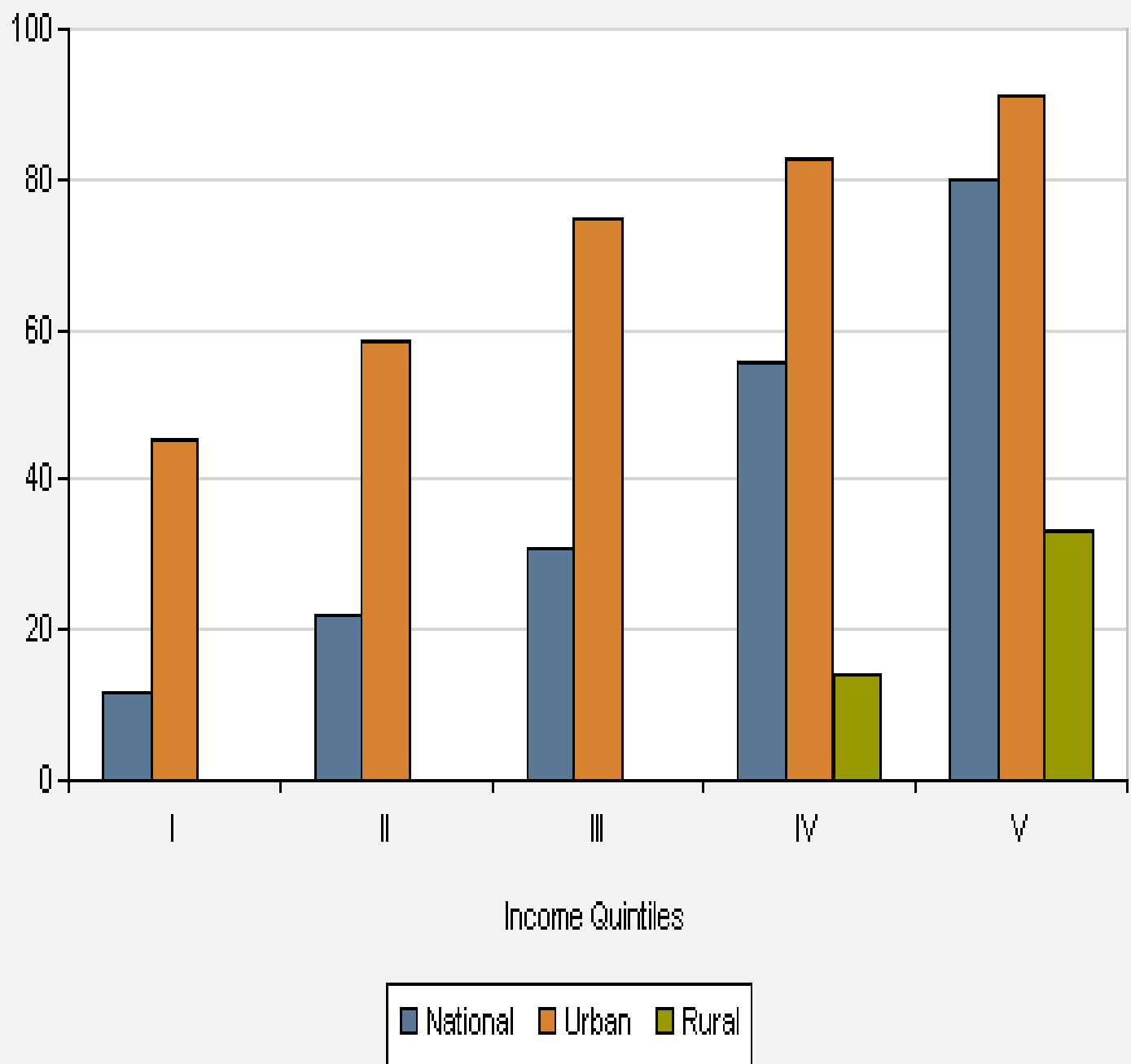

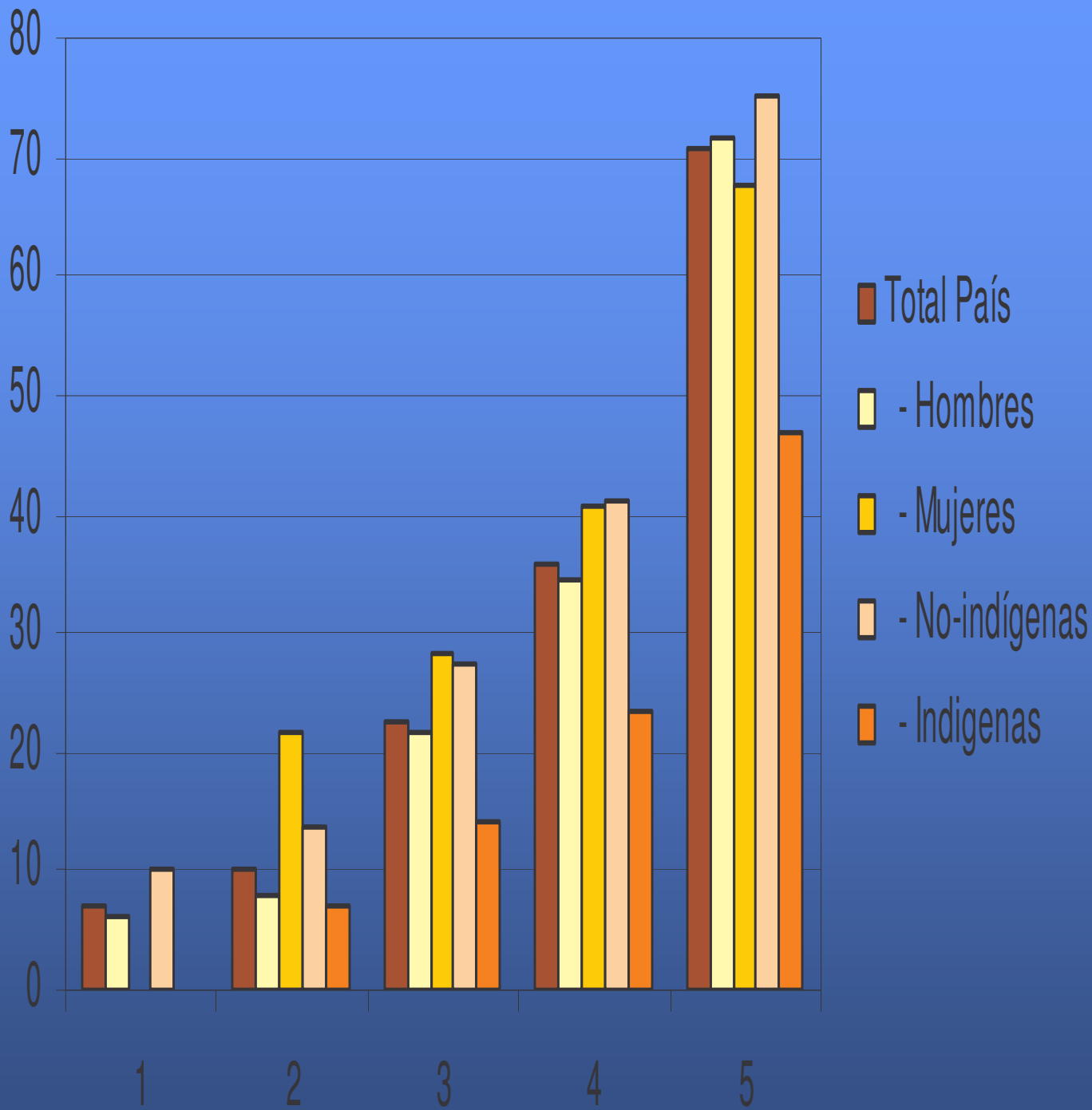

Indicador	Tda					
	Tda	Ort				
		I	II	III	IV	V
<b>31. Proporción de la población con acceso a servicios de saneamiento básico (%)</b>	<b>291</b>	<b>72</b>	<b>10</b>	<b>225</b>	<b>356</b>	<b>708</b>
- LCS por (%)	318	97	133	283	402	751
- LC por (%)	285	46	67	182	309	689
- Error estándar	14	13	17	22	24	28
- Coeficiente de Variación	46	182	169	97	67	38
- Necesidades	377	756	769	76	792	762
<b>URBANO</b>						
	<b>632</b>	<b>408</b>	<b>504</b>	<b>602</b>	<b>74</b>	<b>909</b>
- LCS por (%)	666	502	653	63	813	958
- LC por (%)	569	314	354	524	667	818
- Error estándar	33	48	76	4	37	28
- Coeficiente de Variación	5	118	152	66	5	21
- Necesidades	1692	396	284	389	316	294
<b>RURAL</b>						
	<b>76</b>	<b>9</b>	<b>9</b>	<b>9</b>	<b>88</b>	<b>21</b>
- LCS por (%)	99	16	33	76	12	278
- LC por (%)	54	03	09	22	56	149
- Error estándar	1	03	07	14	16	34
- Coeficiente de Variación	149	34	309	28	186	16
- Necesidades	2169	4167	4397	408	406	420

# ELECTRICIDAD

- COBERTURA  
RELATIVAMENTE  
HOMOGENEA
- VARIANZA SIMILAR: un  
muestreo equilibrado

# ELECTRICIDAD 2000

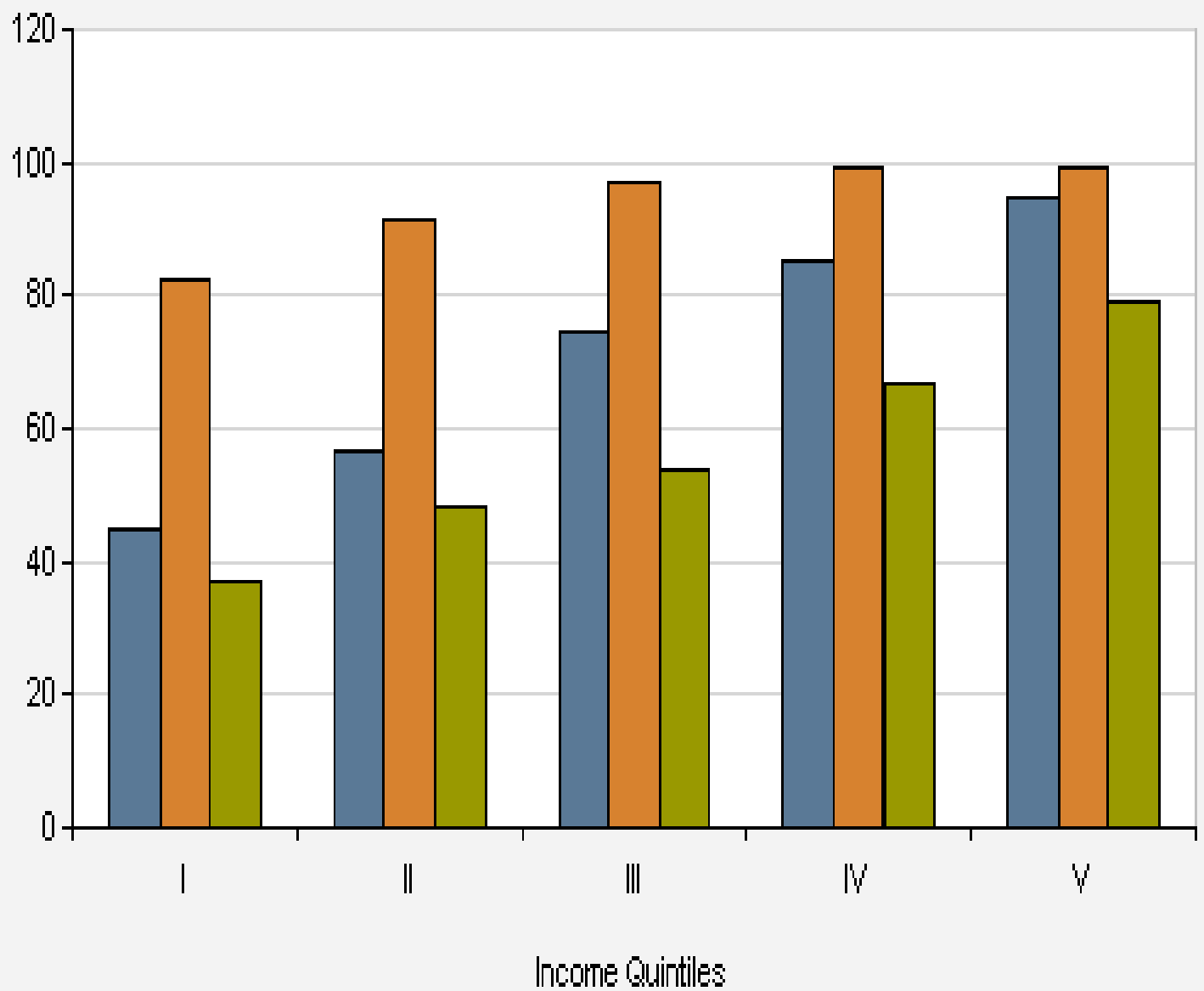

■ National ■ Urban ■ Rural

# AGUA

Indicador	Tda					
	Tda	Cuartil				
		I	II	III	IV	V
3) Proporción de la población con acceso a sistemas de saneamiento fuerte de bajo costo (abaja) (%)	883	786	807	854	915	950
-IC Supio (95%)	885	834	845	90	94	99
-IC Inferio (95%)	881	737	760	807	883	92
-Error estándar	12	25	19	24	14	1
-Coeficiente de Variación	14	32	24	23	15	14

