

S e n a r C

Secretaria Nacional de Renda de Cidadania

Management of conditionalities



Conditionalities in the context of universal public policies

- The conditionalities must be fulfilled by the family and the public power
- The access to health and education are citizenship rights
- Thus, to Bolsa Família, the monitoring of conditionalities has the following objectives:
 - to monitor the fulfillment of conditionalities by the beneficiary families
 - to make the public power responsible for the assistance and to identify eventual problems of access to the services
 - to identify, in the cases of non-fulfillment, situations of greater vulnerability, so as to guide the public power actions for monitoring those families



Management of conditionalities

- Monitoring of the actions in the areas of education and health
- Registry of the information
- Gradual repercussion of the financial benefit
- Public power actions destined to ensure that the families fulfill the conditionalities
- Monitoring of the families in situation of non-fulfillment



MANAGEMENT OF THE PBF CONDITIONALITIES - Operational Flux

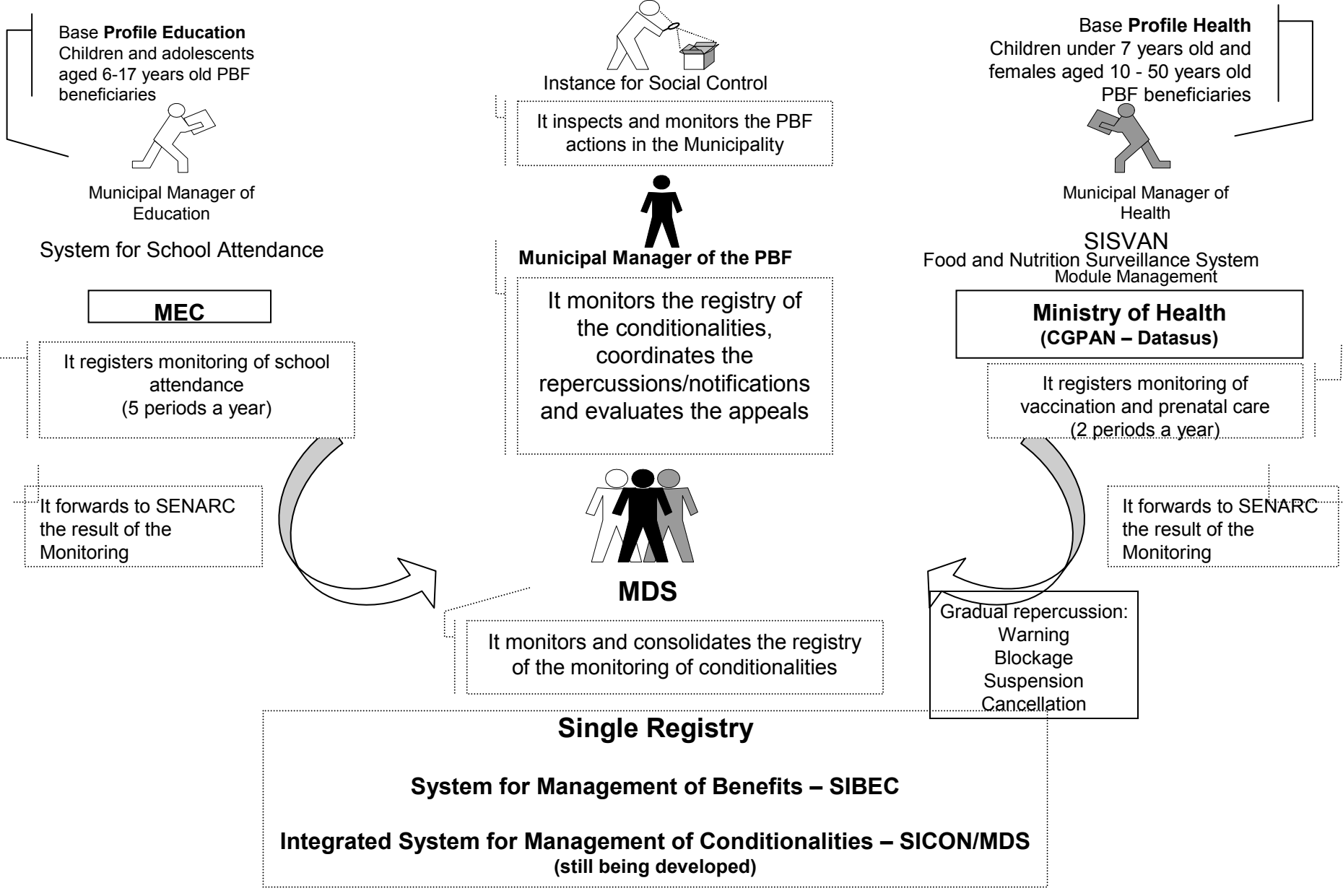



Gradual Repercussion

	6 - 15 years old	16 - 17 years old
Warning	1st register	1st register
Blockage for 30 days	2nd register	-
Suspension of two parcels of the benefit	3rd and 4th registries	2nd register
Cancellation	5th register	3rd register



Notification to the families

Each family receives a notification of non-fulfillment, according to the following model. (Art. 18, Portaria MDS 551, de 09/11/2005)

Ministério do Desenvolvimento Social e Combate à Fome

BOLSA FAMÍLIA
AVISO DE DESCUMPRIMENTO DOS COMPROMISSOS DA FAMÍLIA

Nome da pessoa responsável pelo Cartão do Bolsa Família Antônia de Oliveira Salgado	NIS (Nº de Identificação Social): 123.456.789.00
---	--

Avisamos à pessoa responsável pelo cartão o descumprimento dos compromissos da família com o Programa Bolsa Família

Advertência

***Atenção:** Neste momento, o pagamento do Bolsa Família não será interrompido. Mas, se a família continuar em falta com os compromissos de saúde ou educação, o benefício poderá ser bloqueado, suspenso ou até cancelado.*

Descumprimentos identificados no período

Nome do beneficiário e NIS	Tipo de descumprimento/período
1 - José de Oliveira Salgado NIS: 123.456.789-00	Frequência escolar abaixo de 85% Mar-Abr-Mai-Jun-Jul-Ago/ 2005
2 - Maria de Oliveira Salgado NIS: 123.456.789-00	Frequência escolar abaixo de 85% Mar-Abr-Mai/ 2005
3 - Antônio Carlos de Oliveira Salgado NIS: 123.456.789-00	Vacinação não realizada 1º semestre / 2005
4 - João de Oliveira Salgado NIS: 123.456.789-00	Acompanhamento de saúde não realizado 1º semestre / 2005
5 - Josefa Maria de Oliveira Salgado NIS: 123.456.789-00	Pré-natal não realizado 2º semestre / 2005

Se a família não cumprir seus compromissos de saúde ou educação serão aplicadas sanções, conforme o quadro a seguir:

Sanções do Bolsa Família

1º Advertência - família continua a receber o benefício

2º Bloqueio - família recebe apenas no mês seguinte, acumulado.

3º 1ª Suspensão - família não recebe o benefício por 2 meses

4º 2ª Suspensão - família não recebe o benefício por 2 meses

5º Cancelamento do Benefício - família sai do Programa

ATENÇÃO PARA SEUS COMPROMISSOS COM O PROGRAMA BOLSA FAMÍLIA.

Compromissos com a Educação:

- 1 - Matricular as crianças e os adolescentes de 6 a 15 anos na escola;
- 2 - Todo mês, garantir a frequência escolar de no mínimo 85% das aulas.
Se houver falta às aulas, é preciso informar à escola e explicar o motivo.
- 3 - Informar imediatamente ao gestor do Programa no município sempre que alguma criança ou adolescente mudar de escola, para que a frequência escolar continue a ser acompanhada.

Compromissos com a Saúde:

Para os responsáveis pelas crianças menores de 7 (sete) anos:

Conditionality – Gradual Repercussion

Year/Month of the consolidation/ repercussion	Descumprimento / Sanções					Total
	Warning	Blockage	1st Suspension	2nd Suspension	Cancellation	
2006						
August	157.094	-	-	-	-	157.094
September	15.174	219	-	-	-	15.393
December	201.717	56.288	48	-	-	258.053
2007						
March	216.813	82.016	29.891	25	-	328.745
May	149.337	56.466	28.545	11.815	11	246.174
September	166.583	50.016	21.029	10.196	4.076	251.900
October	168.479	82.763	33.516	15.591	10.311	310.660
December	172.183	102.676	56.145	25.232	19.652	375.888
2008						
March	143.718	88.223	57.700	33.230	29.693	352.564
June	61.587	21.420	14.986	10.273	9.265	117.531
Total	1.452.685	540.087	241.860	106.362	73.008	2.414.002



Monitoring of families

Families that don't have access to the basic services are more vulnerable

The adequate monitoring of the conditionalities allows the identification of the most vulnerable families among the beneficiary families.



Reasons for non-fulfillment

MOTIVOS QUE JUSTIFICAM A BAIXA FREQUÊNCIA PARA EFEITO DE RECEBIMENTO DO BENEFÍCIO

- 1 Doença do aluno(justificada/avaliada pela escola)
- 2 Doença/ óbito na família (justificada/ avaliada pela escola)
- 3 Inexistência da oferta de serviço educacional
- 4 Fatores impeditivos da liberdade de ir e vir (enchentes, falta de transporte, violência urbana na área escolar e calamidades)

MOTIVOS QUE NÃO JUSTIFICAM A BAIXA FREQUÊNCIA

- 51 Gravidez precoce
- 52 Mendicância/ trajetória de rua
- 53 Negligência de pais ou responsáveis
- 54 Trabalho infantil
- 55 Violência/ exploração sexual
- 56 Violência doméstica
- 57 **Sem motivo identificado**



Evolution in the number of children and adolescents with monitoring of their school attendance

Secretaria Nacional de Renda de Cidadania

Monitoring of School Attendance

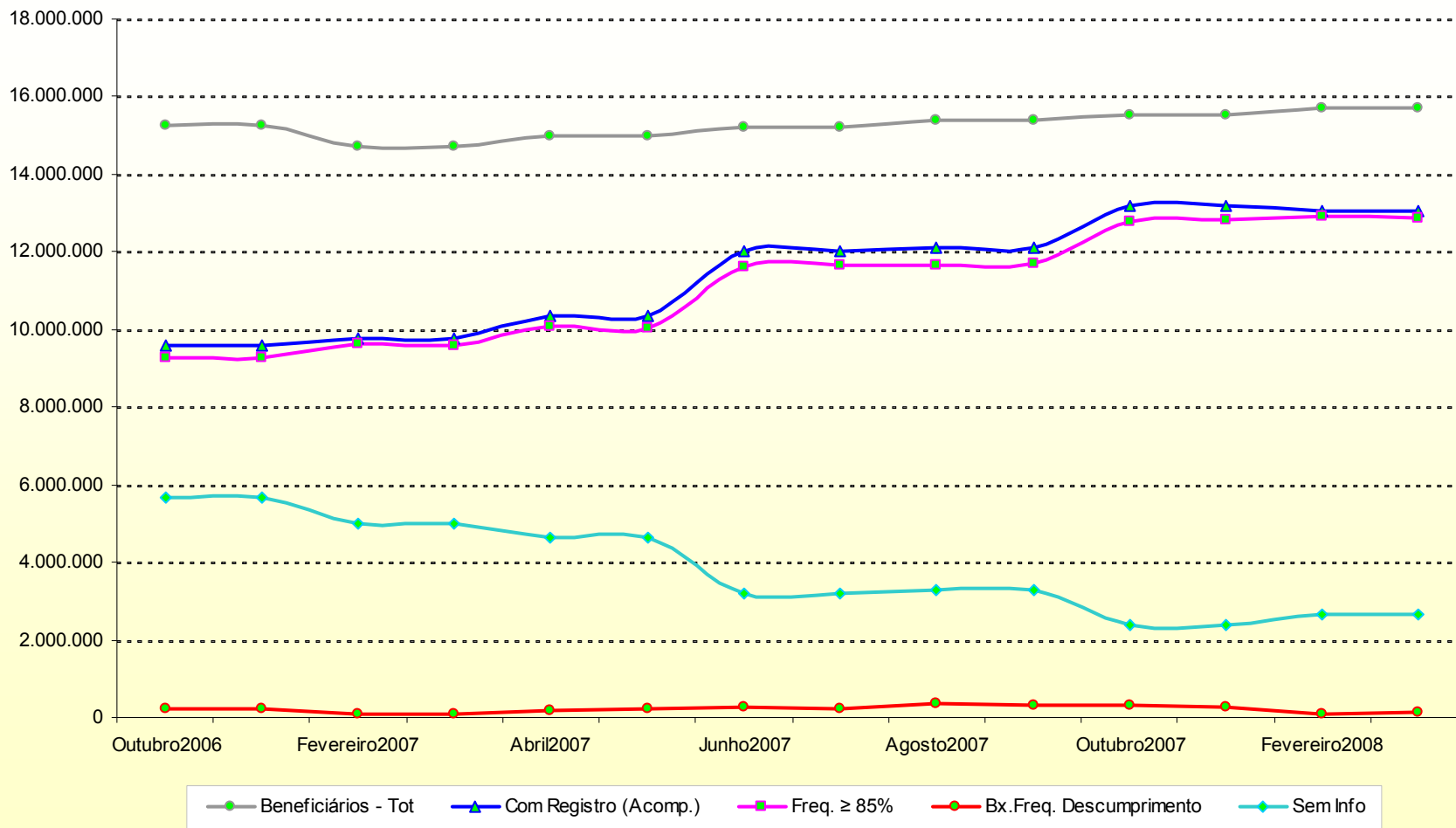



Secretaria Nacional de Renda de Cidadania

Evolution in the number of families monitored in the area of health

Health Monitoring - Families

